

✓ LE SELF-SERVICE

Le Self-service (SelfWin) : affecté à la gestion de votre rampe de self . Le principe du "sans contact" améliore le flux du self . A chaque passage d'usager, un tarif prédéfini est débité sur son compte, un écran de contrôle visualise les informations de l'usager. Les tarifs sont affectés aux usagers en fonction de leurs catégories. Vous pouvez gérer des services et différents types de repas (matin, midi, goûter et soir). Un calcul prévisionnel des repas est possible à tout moment. Le système fonctionne avec des dispositifs tels que les tourniquets, distributeurs de plateaux, imprimante tickets donnant droit à un repas et fournit un justificatif pour la famille avec état du compte. La gestion des absences se fait en temps réel.



Quelques caractéristiques de l'application SelfWin :

- Débit automatique du montant du repas en fonction du tarif de l'usager.
 - Passage manuel lors de l'oubli d'un badge.
 - Prévision des repas.
 - Possibilité de "forcer" le passage d'un usager.
 - Plusieurs bornes selfs peuvent être utilisées en réseau.
 - Gestion des bornes en fonction des Groupes.
 - Chiffre d'affaires visible en temps réel.
 - Encaissement par différents moyens de paiement.
 - Définition personnalisée de chaque borne.
 - Plusieurs plages de services sont possibles.
 - Calcul des passages en temps réel.
 - Deux tickets peuvent être édités lors du passage.
 - Affichage de la photo de l'usager.
 - L'interdiction d'un double passage est possible.
 - 3 passages sont possibles dans la même journée (Matin - Midi - Soir).
- Le goûter est aussi possible mais sans gestion des absents.

✓ LA CAFÉTÉRIA

La cafétéria (Caisse) : gère rigoureusement la consommation de prestations différenciées de votre cafétéria, petit creux, coin viennoiserie. L'application utilise une saisie simple et rapide des articles choisis par l'utilisateur. La caisse effectue le débit de la consommation sur le compte informatique mais peut aussi utiliser le porte monnaie électronique de la carte. A chaque transaction, un ticket récapitulatif de la consommation et du nouveau solde du compte est édité. Un grand nombre d'édits de statistiques est possible afin d'optimiser la gestion de l'ensemble.

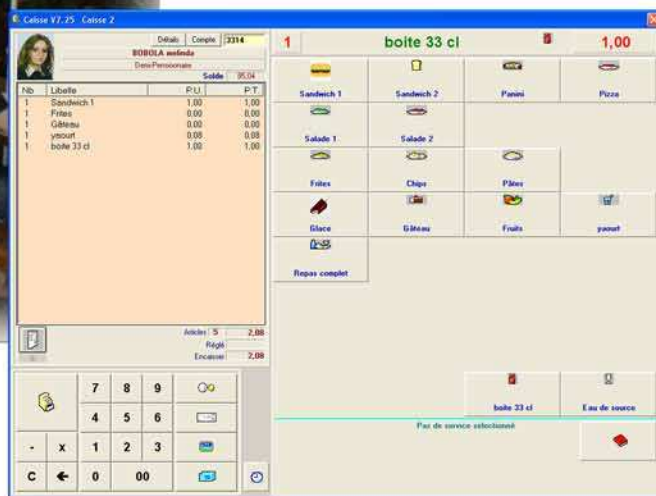

Quelques caractéristiques de l'application Caisse :

- Création jusqu' à 999 articles
- Edition de ticket
- Bande de contrôle informatique
- Journal de transaction
- Droits hiérarchisés des utilisateurs (Caissiers et gérants).
- Contrôle par clavier, clavier personnalisé ou souris ou écran tactile.
- Historiques et statistiques facilement réalisables et exportation vers Excel
- Débit sur badge ou sur compte informatique
- Calcul de plateau Tarifé, TVA et pourcentages
- Edition des états de caisse après chaque service
- Encaissement automatique.

✓ LA RESERVATION DES REPAS

La réservation des repas (ScolaResa) : mieux gérer la fréquentation de votre self. Vous utilisez une borne de réservation pour les consommateurs occasionnels (exemple : externes). La réservation est possible 24h à l'avance et jusqu'à une heure convenue, afin de disposer de l'effectif du déjeuner.

